

Fiordaliso
ARCHITETTO
STUDIOdiARCHITETTURA
URBANISTICAeDESIGN

via Elios Mauro 40/L
Bellaria Igea Marina (RN)
tel. 0541 343209
cell. 349 1532783
fiordaliso.studio@gmail.com

PROPOSTA DI ACCORDO OPERATIVO
IN BASE ALL'ART. 38 DELLA L.R. 24/2017

PROPRIETA'

ACCADEMIA ACROBATICA srl
VIA O. ZANCHINI n. 31 - FORLI'
C. F.- P.IVA 03592290401
Leg. rapp. GIAMPAOLO CIAVOLELLA

CABIT srl
VIALE MAZZONI n.43 - CESENA
P. IVA 01161690407
Amm.re unico: MARGHERITA MALETTI

UBICAZIONE

ZONA TERRITORIALE ART. 6.7.1 (CITTA' DA RIGENERARE)
CITTA' DELLE COLONIE DI Ponente

TAV.

D9

VERIFICA del
TIRANTE IDRICO
di RIFERIMENTO

DATA NOVEMBRE 2024

LE PROPRIETA'

IL TECNICO

.....

.....

.....

VERIFICA DEL TIR

Il livello estremo del medio mare nella proiezione al 2050 è pari a m. **+ 2,13**, come risulta dalla seguente tabella:

Extreme Sea Level

Nella tabella che segue si riportano i valori di Extreme Sea Level ESL ovvero livelli estremi del medio mare sia per gli scenari storici che nelle condizioni di proiezione futura al 2050 e 2100.

ARPAE-PERINI historical ESL summary								2050_avg			2100_avg		
RP	Total ESL	SSL (max)	High tide	W Set-up	Wave Hs	Wave Ts	Duration	SLR	VLM	ESL	SLR	VLM	ESL
[Years]	[m]	[m]	[m]	[m]	[m]	[m]	[h]	[m]	[m]	[m]	[m]	[m]	[m]
1	1.20	0.60	0.40	0.20				0.14	0.19	1.53	0.53	0.44	2.17
P3-10	1.50	0.80	0.40	0.30	4.70	8.90	42	0.14	0.19	1.83	0.53	0.44	2.47
P2-100	1.80	1.00	0.40	0.40	5.90	9.90	55	0.14	0.19	2.13	0.53	0.44	2.77
P1-200	2.50	1.40	0.40	0.70				0.14	0.19	2.83	0.53	0.44	3.47

Tabella 3 - Livelli Extreme Sea Levels ESL – dati storici e proiezioni future

Per la **struttura sportiva “B”** e l'**edificio direzionale “E”** dovendo realizzare duna a + 2,50 s.l.m. si utilizzano i riferimenti assoluti anche per il TIR, impostando le protezioni (muretti e paratie) a + 2,13 s.l.m.;
mentre per la **struttura sportiva “A”** non dovendo realizzare la duna, per la verifica del TIR si utilizzano misure relative rispetto alla cartografia SIT del Comune di Cesenatico.

La quota da prevedere per il rispetto del TIR è la quota assoluta pari a + 2,13 s.l.m.
su muretti e paratie protettive

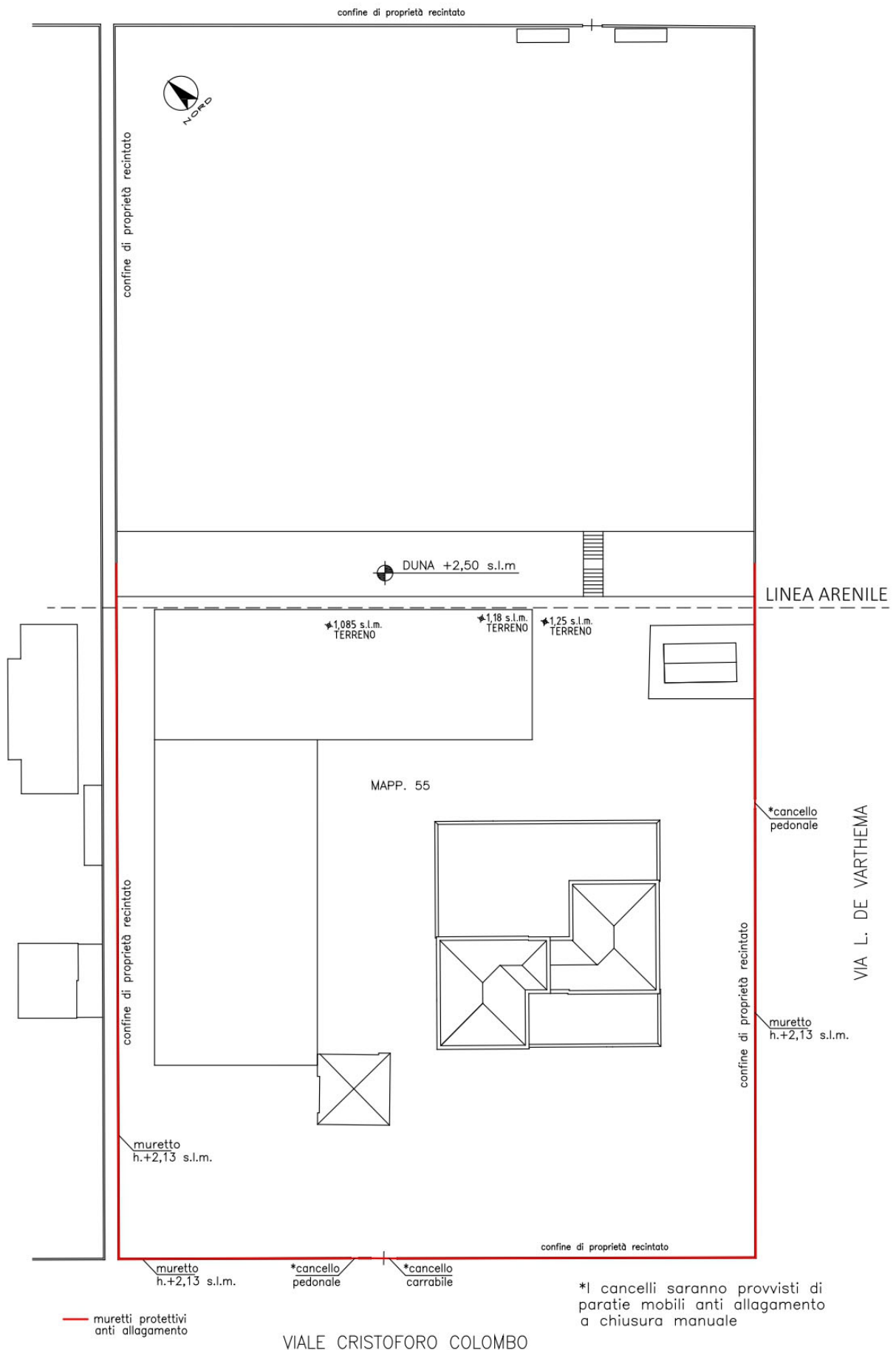

STRUTTURA SPORTIVA "A" – VIA C. COLOMBO n.35

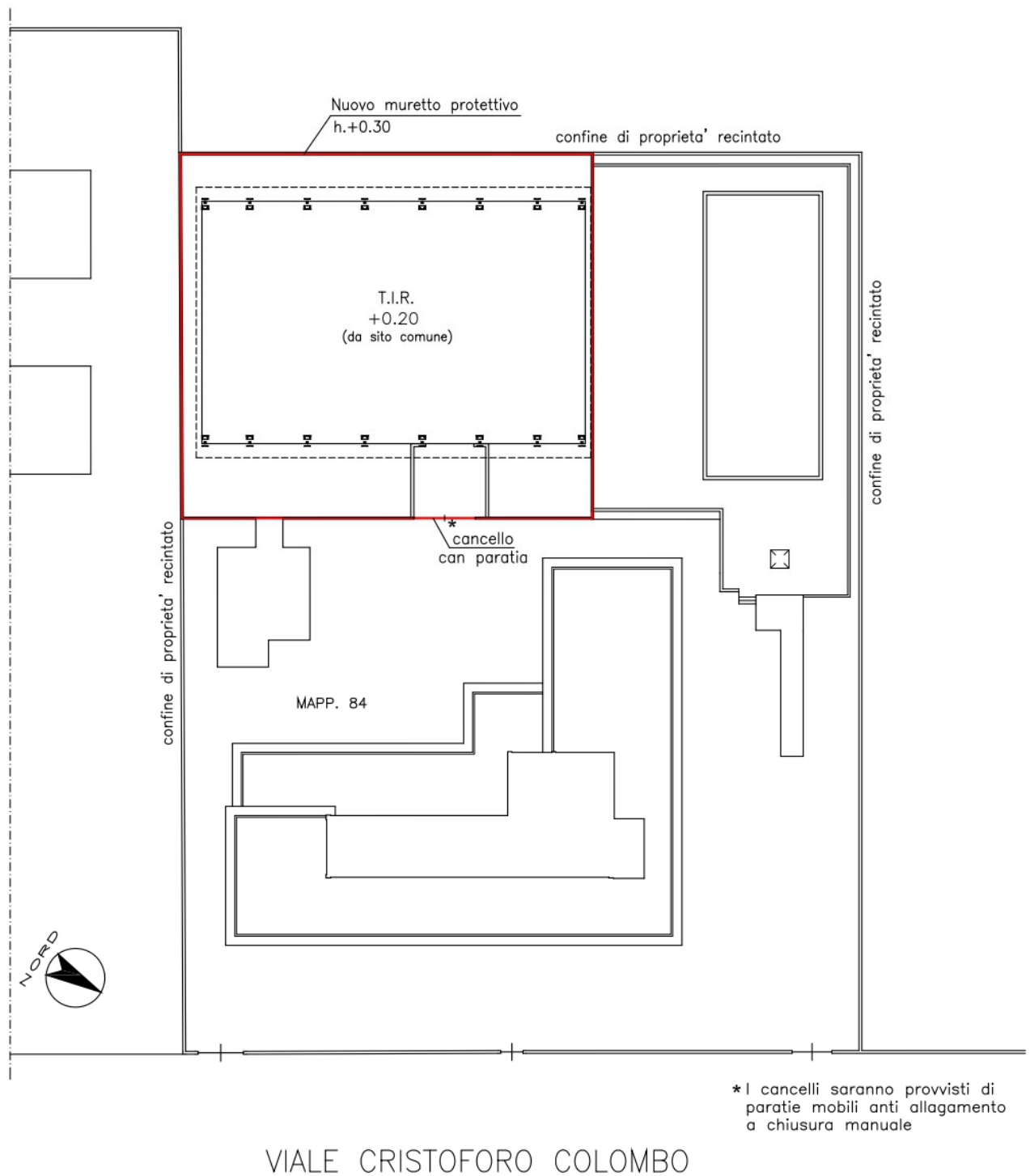

La quota da prevedere per il rispetto del TIR è pari a + m. 0,20

EDIFICIO DIREZIONALE "E"

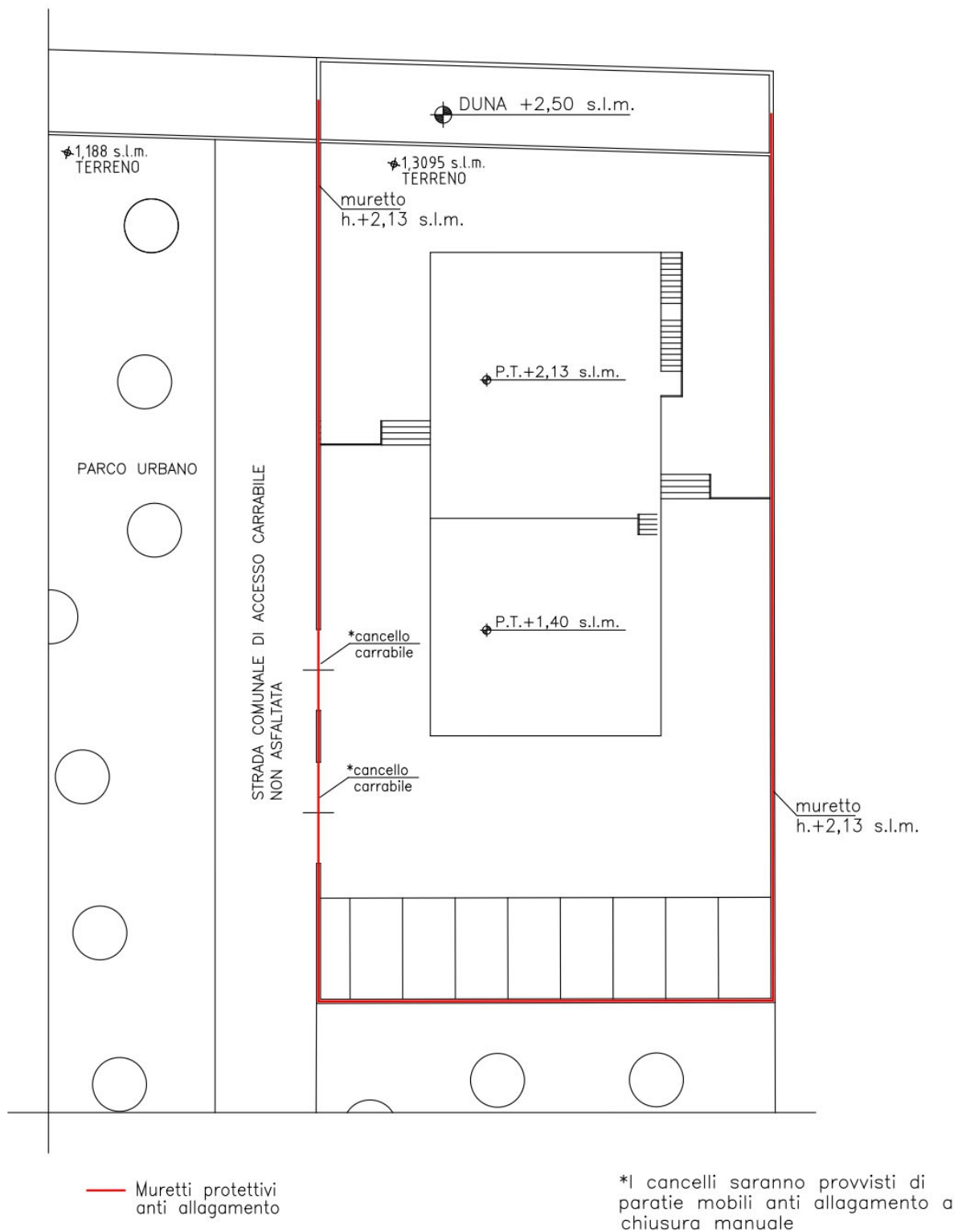

La quota da prevedere per il rispetto del TIR è la quota assoluta pari a **+ 2,13 s.l.m.** su muretti e paratie protettive

Regione Emilia-Romagna
Rete regionale di controllo della subsidenza - Archivio Capisaldi di Livellazione

Caposaldo **123501**

Dist. progr. (Km): 26,463

Istituito da: **ARPA**

anno: **2005** Denom. originaria:

Località: **ZADINA**

Comune: **CESENATICO**

(**FC**)

Coordinate UTM-ED50 (32) Est: **770496**

Nord: **4901877**

Derivazione: **Cartografia 1:50000**

Ubicazione: **VIALE P. A. CABRAL**

Tipologia: **Borchia**

Da istituire ☐ da ripristinare ☐ Scomparso ☐ nell'anno **0**

Stato di conservazione: **Buono**

Data ultimo soprall.: **07/2005**

Operatore: **Scuderi**

Note **SOSTITUISCE CS 123500 (31/4 IDROSER) SCOMPARSO NEL 2005**

Quota 07/2005 **1,7172 m s.l.m.**

Planimetria (da cartografia 1:50000)

Foglio: **241**

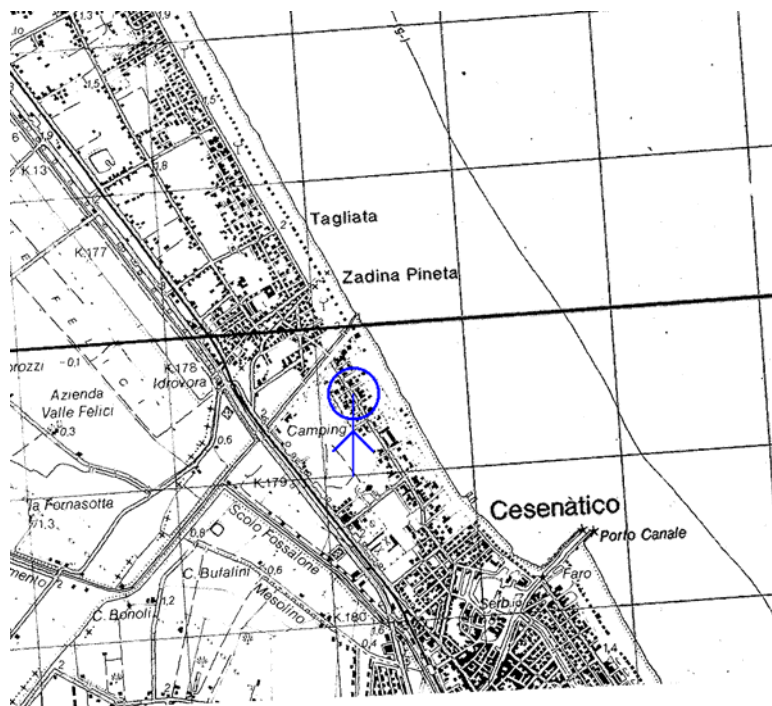

Rete Geodetica Costiera per il Monitoraggio Topo-batimetrico delle spiagge - Vertici GNSS stazionabili -

VERTICE

CESA0100

Aggiornamento al 10/2023

Comune	Cesenatico	Provincia	Forlì - Cesena
Indirizzo	Via da Pian del Carpine		
Località	Cesenatico		
Ubicazione	Presso Colonia S. Francesco		

Istituito	Arpa	Anno	1999
Denominazione	123470		
Rete di appartenenza	Rete Regionale di controllo della subsidenza - Archivio Capisaldi di Livellazione		

Altra denominazione	
Altra rete di appartenenza	

Coordinate geografiche

ETRS89-ETRF 2000
EPSG: 6706

Lat (°) 44,21083537 Long (°) 12,39362567

Epoca 2018.0

Quota ellissoidica h (m): 40,99

Epoca 2018.0

Coordinate piane

ETRS89-ETRF 2000-UTM 32N
EPSG: 7791

Est (m) 771120,15 Nord (m) 4900892,41

Epoca 2018.0

Quota ortometrica H (m): 1,693

Rilievo 2023

Inquadramento geografico

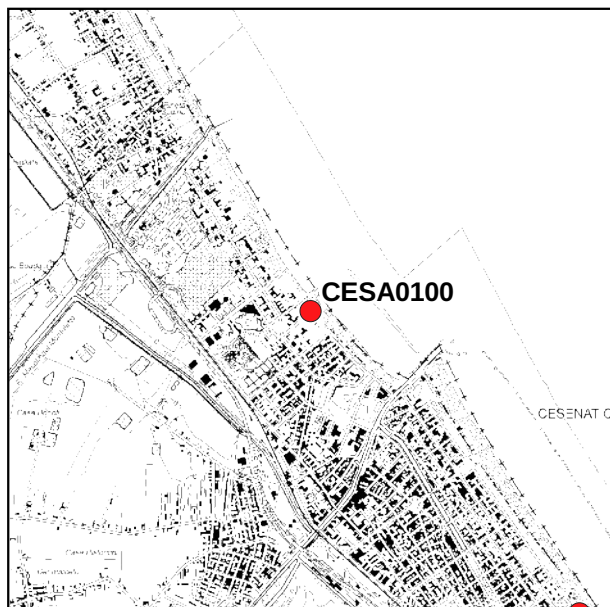

CTR Regione Emilia-Romagna

1:50000



Ortofoto AGEA 2020

1:5000

Descrizione caposaldo

Tipologia Pomello

Descrizione Infisso nel muretto di recinzione presso lo spigolo sud-est lato strada

Modalità di accesso

Data ultimo sopralluogo 02/03/2023

Operatore Arpae



02/03/2023



02/03/2023



02/03/2023

Note Sostituisce il CS 31/6 (Idroser) scomparso.

Aiutaci a tenere la monografia sempre aggiornata segnalando eventuali problemi o criticità alla seguente email retegeodeticacostiera@arpae.it.

Regione Emilia-Romagna
Rete regionale di controllo della subsidenza - Archivio Capisaldi di Livellazione

Caposaldo **123501**

Dist. progr. (Km): 26,463

Descrizione: INFISSA SUL MURETTO DI RECINZIONE NEI PRESSI DELLO SPIGOLO CON VIALE DELLE COLONIE

Elaborato fuori scala

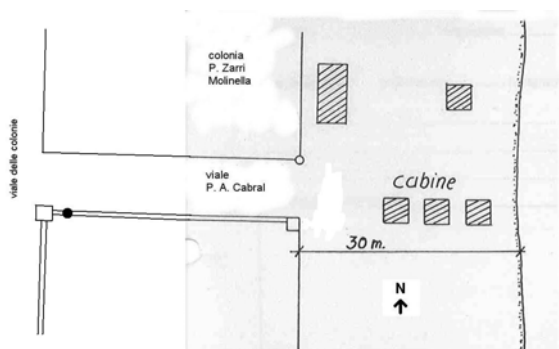

Note:

Fotografia



Note:

ARPAE_ID.123501
1,7172 s.l.m.

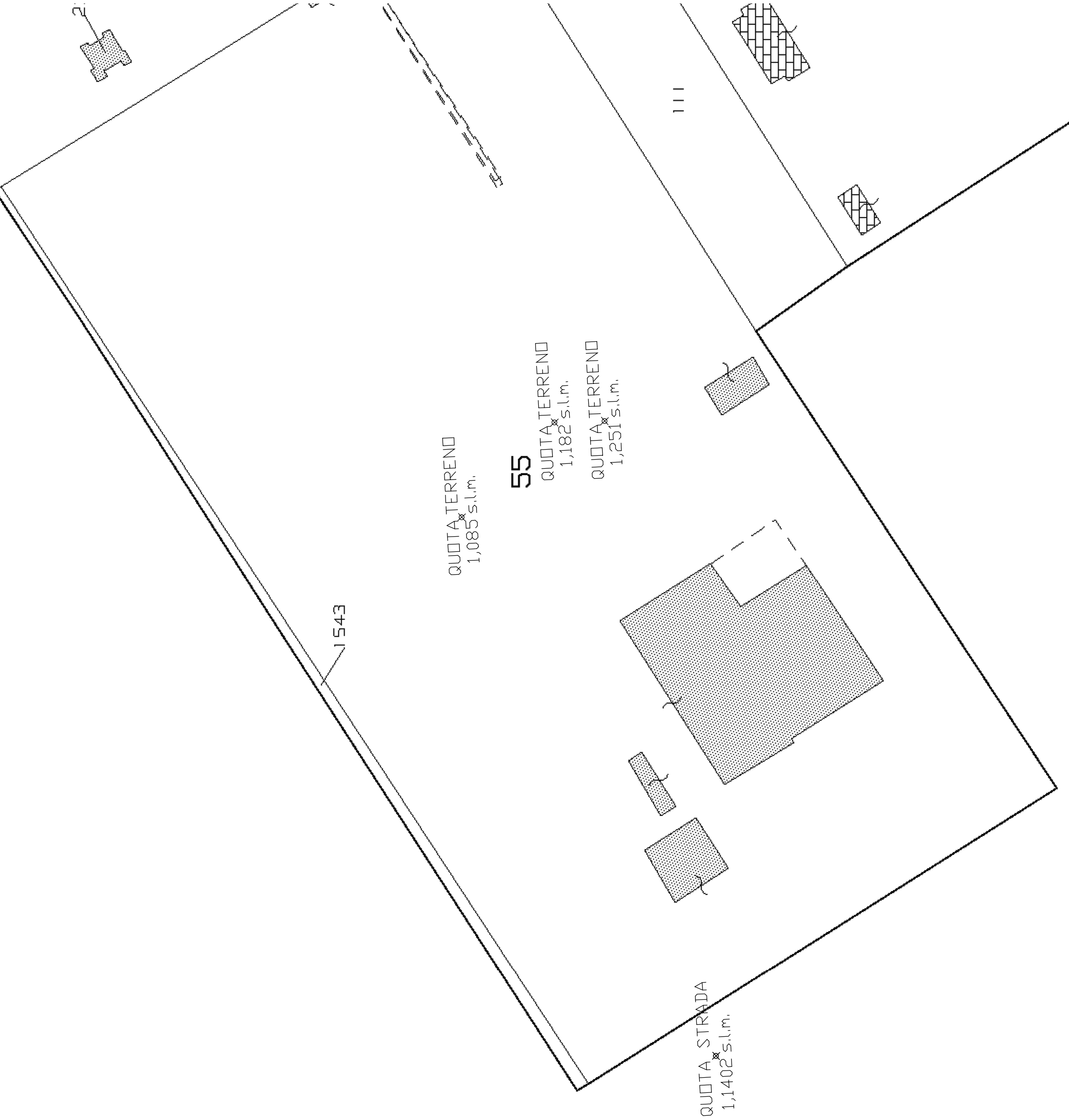

ARPAE ID.123470
1,693 s.l.m.

QUOTA TERRENO
1,038 s.l.m.

QUOTA TERRENO
1,137 s.l.m.

QUOTA TERRENO
1,188 s.l.m.

QUOTA TERRENO
1,309 s.l.m.

1960

1501

